景年花鳥画譜

三之巻

黒川真頼先生題歌
渡邊省亭先生画

省亭花鳥画譜

東京 大倉書店藏版

省亭花鳥画譜をみて

[illegible]

一

ねにたてゝ
なくねもきかぬ
見ゆめの葉
かきたへや
うつしとゞめ
にき

黒川真頼

省亭花鳥画譜巻之三目録

竹　雪の竹　群鶏
梅林　雨中桜　夜桜蛙
松に亀　胡蝶花　河辺に蟹
葭に螢　翠菊　赤腹に蜘蛛
群鵙に蔦　雨中鵙　枯木

銀杏いてふ　鳩はと　葛の實くずのみ

葡萄ぶどう　河柳に月かはやなぎにつき　藤の實ふぢのみ

旭に鶴あさひにつる

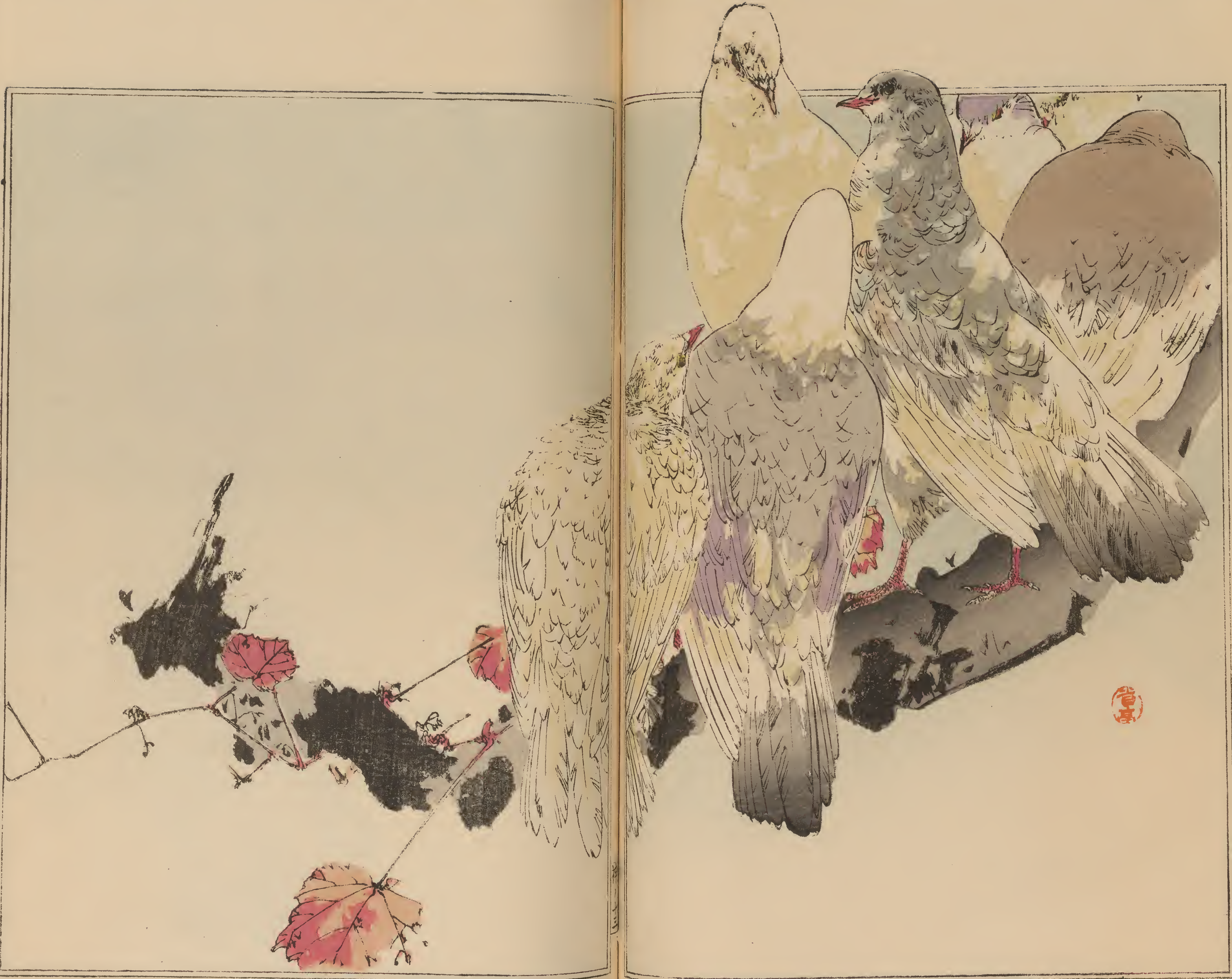

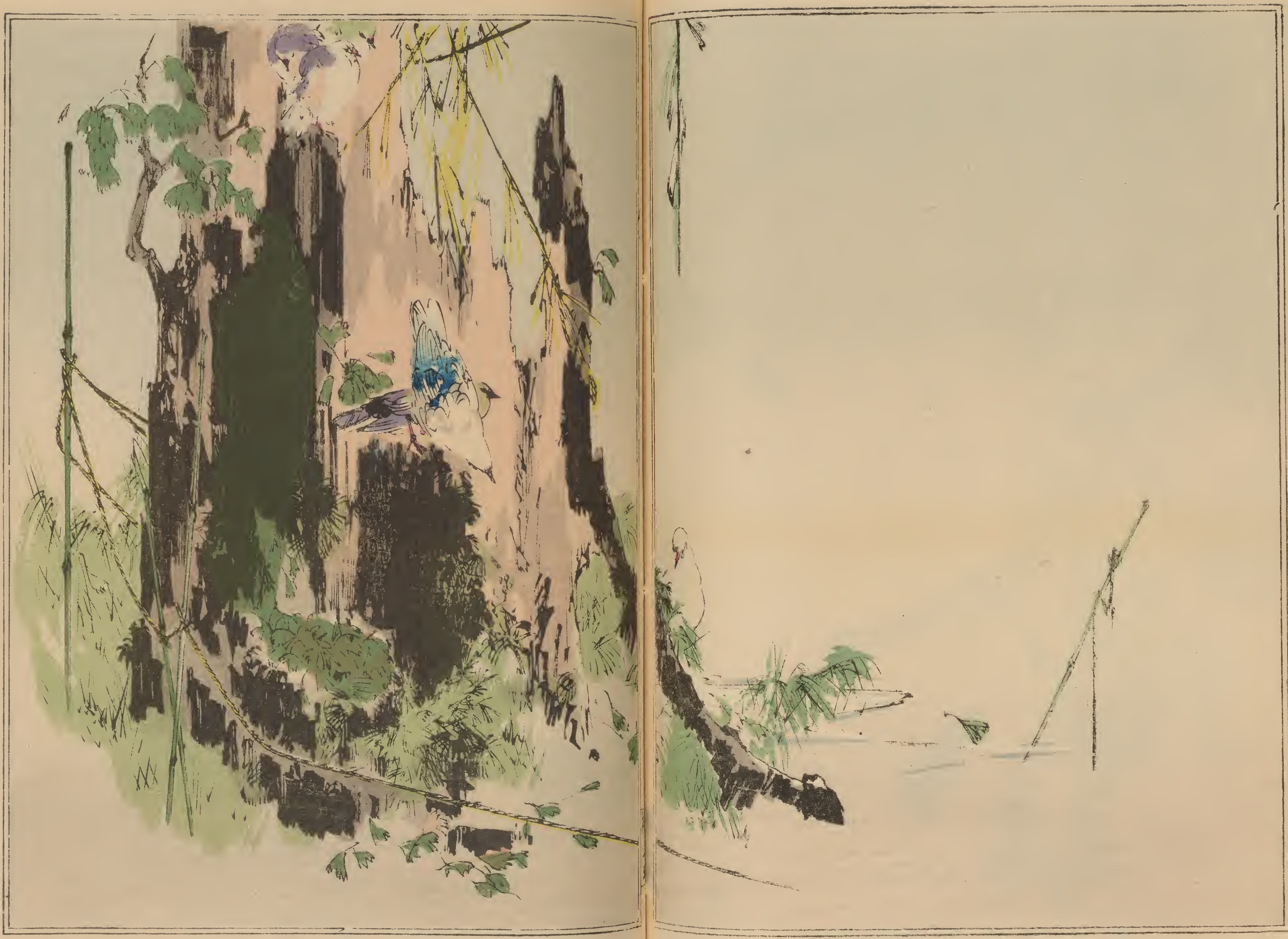

明治四十三年元宵暢月

省亭渡邉還畫

明治廿四年第二月廿五日印刷

明治廿四年第三月四日出版

版權所有

著作者　東京浅草區西鳥越町拾八番地　渡邉省亭

發行兼印刷者　同　日本橋區通壹丁目拾九番地　大倉孫兵衛

賣捌所　大坂心齋橋筋南久宝寺町四丁目　前川善兵衛

同　京都市下京區寺町通四条上ル大文字町十八番地　田中治兵衛